

令和6年度

作文集

生徒の声 保護者の声

名情専で

新しい自分

新しい経験を

名古屋情報専門学校

高等課程

分かってくれる
仲間・先生が見つかる
「対話」を大切にし
お互いを認め合える学校
それが名情専!!

【学校説明会】

10月 6日(日)

【学校見学会】

10月 19日(土)

27日(日)

11月 2日(土)

10日(日)

17日(日)

23日(土・祝)

30日(土)

12月 7日(土)

- ★ 授業の様子を見学することができます。
- ★ 個別面談も随時実施しております。
- ★ 詳細はHPにてご確認いただけます。

『友達』
小牧市立 桃陵中学校
日江井 啓弥

私は中学校時代特別支援学級で学校生活を送っていて、大人数の友人関係が上手くできていませんでした。ですが、名古屋情報専門学校に入学してからは、自分から話しかけることで多くのクラスメイトと友人関係を持つことができるようになりました。クラスのみんなは、個性豊かで優しいです。今では休み時間にはクラスメイトと話すことが学校の楽しみの一つです。

『挑戦』
名古屋市立 有松中学校
杉山 美零

私は中学校1年生からほとんど学校に行っておらず、中学校3年生からは別室登校していました。名情専は毎日通う学校なので、また行けなくなったらどうしようと入学前は不安でした。でも、心配はいりませんでした。毎日学校に通うことができ、自分から勉強をするようになりました。お友達もできて話すことも楽しいですし、部活動にも入り中学ではできなかったことにも挑戦することができています。これからも色々なことに挑戦していきたいです。

生徒の声



『定期試験』
阿久比町立 阿久比中学校
馬田 展在

私は、この学校に入ってから友達ができるのか、試験など悩みがっぱいでした。研修合宿では色々なことを教わり、友達もたくさんできました。期末試験では追試になるのがとても不安でしたが、テスト前日に学習会があって、テストで高得点を取るコツや追試にならないために丁寧に試験の内容などを教えてくれたおかげで、高得点を取れるようになりました。

『できたこと』
豊田市立 末野原中学校
勝田 莉緒

私が学校に入学してできるようになったことは、電車に乗れるようになったことです。入学前は電車に乗ったことがありませんでしたが、説明会や体験などで電車を利用することで今では、一人で電車に乗っていろんな所に行けるようになりました。

また、頑張って一日学校にすることができるようになったことです。中学校の時は学校に行けても二時間だったり午前中で帰っていました。しかし、名情専に入学して別室で休むこともあります。一日学校にすることが増えてきました。この様に名情専に入って、本当に少しずつですがやれることが増えてきました。どれも一年前までの私では、想像がつきませんでした。これから先もできることを増やしたいです。

名古屋市立 桜丘中学校

今年入学した息子は、知的障害を伴う中度の自閉症で義務教育9年間は学区の特別支援学級に在籍しました。パソコン部と鉄道同好会に憧れて受験をしましたが、入学した今は係の仕事や予定を自ら確認して行動する姿に成長を感じています。先生方やクラスメイトに温かく見守っていただき毎日充実しております。ありがとうございます。

知多市立 八幡中学校

中学2年生の3学期から1年半不登校で受験当日も朝から下痢で有松駅のトイレから出られず5分前に入室。入学式も薬を服用しながら出席、昼夜逆転気味だった生活も朝6時半には自ら起床し1日も休まず登校できています。起立性障害があり、体調をよく見てくださっている先生方に安心して様子です。勉強も止まっていたましたが資格取得に向けて頑張っている姿が見られます。

保護者の声

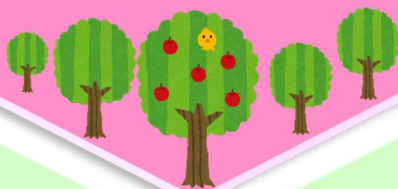

名古屋市立 南光中学校

中学の時、不登校でほとんど勉強をしていなくて朝も起きることが出来ていませんでした。名情専へ入学してからあんなに不安だった勉強の授業も楽しいし1年生の合宿で気の合う友達ができただけで学級に通うのが楽しいとよく話してくれようになりました。本当にこの学校へ入って良かったと思いました。

岡崎市立 竜海中学校

入学して3か月が経ちましたが、先生やお友達のおかげで楽しく学校に通っています。知的障害があるため勉強どころではなく、初めての電車通学に毎日心配でGPSを頼りに見守り続ける日々でした。登下校時駅のホームまで先生が付き添いくださるなど、随所に温かみのある学校であると感じています。感謝です。

『不安から安心へ』
名古屋市立 田光中学校
古川 雄規

僕は中学校の時学校にほとんど行けない不登校でした。それでも高校には行きたい気持ちがあったので、本校を選び入学することに決めました。入学した当初は初めての学校、初めての先生や同級生に不安ばかりが募り、本当に大丈夫かな、通えるかなと思うこともありました。ですが、合宿や毎日の学校生活を送る中で、友達もでき、学校に行くのが楽しくなりました。中学生の自分では考えられないほど成長したと実感しています。

『楽しい勉強』
江南市立 古知野中学校
宇佐波 厚輔

私は、入学当時、勉強面でものすごく不安を抱えていました。勉強や授業についていけるか不安を抱えていましたが、授業内容がよく分からない時には担当の先生が分かりやすく面白く説明してくれました。そのおかげで勉強が楽しく感じられとても安心できました。

生徒の声



『学んだこと』
名古屋市立伊勢山中学校
石川 繭美

私は、高校生になり友達の大切さを学びました。困っている時に友達が声をかけてくれたのがすごく嬉しくて、今度は私が教えてあげようと思いました。次に、勉強の大切さです。勉強の仕方がわからなかったので、先生方のわかりやすい説明や勉強会のおかげで良い点数を取ることができました。その他には、時間を考えて行動することです。中学の頃はみんなで行動していましたが、高校生では、自分で考えて行動する事を覚え時間をしっかり確認することの大切さを知りました。

『学習会』
岡崎市立 矢作北中学校
武田 悠

私は入学当初勉強についていけるか不安でした。中学校の時は勉強がすごく苦手でテスト勉強も全くしていませんでした。しかし、名情専に入学して、授業などで少しずつ勉強しました。初めての期末試験でとても不安でしたが、テスト前の学習会でそれぞれの科目を勉強できたし、テストも自分なりに頑張る結果が残せてよかったです。

部活動

陸上競技部

足が早くなりたい
体力をつけたい
そんな希望を叶えます！



サッカー部

Let's
enjoy
soccer!



軟式野球部

初心者でも大丈夫
みんなで楽しもう！



卓球部

未経験者大歓迎
ピンポンしよう！！



バレーボール部

元気があれば
球技が好きなら OK！



パソコン部

パソコンと
友達になろう！！



同好会

バドミントン



鉄道



マンガ



バスケットボール



豊田市立 上郷中学校

コミュニケーションが苦手な友人関係がうまくいかず、中学時代は不登校気味だった娘。新しい環境で学校になじめるか心配していましたが、入学してすぐの研修合宿で友達ができ、小中学校の時より楽しいよと言っている様子を見て、この学校に入学できてよかったなと思っています。3年後、希望の進路に進めるように見守りたいです。

大府市立 大府中学校

中学校では、教室に入ることができず、同級生が苦手で行事に参加することができませんでした。こちらの学校では、まず教室に入り皆と一緒に授業を受けられていることに安心しています。それも先生方の息子への配慮はもちろん息子の言動に対して周りの子たちへの声かけや指導などもして頂けてとても優しい雰囲気になっているおかげです。息子も「みんなが優しい」と安心しておだやかな気持ちで通えています。

保護者の声

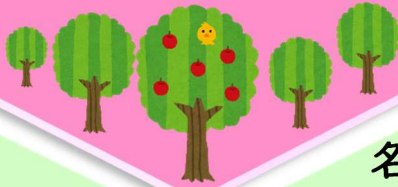

一宮市立 大和中学校

小中学校在学中は支援学級で学び担任の先生もすぐ側にいる環境でした。先生方の勧めで学校見学に参加し、在校生と先生達との会話、自分と同じ感じの生徒を見て本人も「ここに行きたい」と言ってくれて毎日片道1時間の距離ですが好きな電車に乗れて、遅刻する事もなく、学校生活を送っている様で安心しています。

名古屋市立 伊勢山中学校

中学校では、支援クラスで過ごしていたので、大人数のクラスで過ごしていけるか不安でしたが、毎日楽しく学校に通っていて、嬉しく思っています。見学会の際に感じた学校の雰囲気そのまま、授業も分かりやすく、先生方も優しく、友人と過ごすのが楽しいと言っている姿を見て、非常に頼もしく感じています。

『自分のペースで』
名古屋市立 滝ノ水中学校
角田 晟唯

入学して初めて教室に入ったとき、すごい不安になり「友達ができるかな」、「授業についていけるかな」と考えていたけど、学校に通学し続けて今では、友達がたくさんできて授業にもちゃんとついていけ、自分が思っていた以上に楽しい学校生活を送れています。高校生になりアルバイトと部活動、勉強、友人関係とたくさんのおことを無理なくやるのが可能になりました。学校が嫌いだったけど自分のペースでできるので、いまではとても楽しく学校生活を送れるようになりました。

『同じ思い』
刈谷市立 刈谷東中学校
藤原 悠成

僕が入学してからできるようになったことは朝早くから登校することです。中学生の一年生の頃から、学校に二時間遅れて登校したり、午後から行ったりなど、不規則な学校生活を送っていました。ですが、今は違います。今は朝早くから電車に乗って学校に行き、仲の良い友達と楽しい学校生活を送っています。この学校の良いところは、過去に同じような経験をした人などの自分に似たことがあった人たちが多い学校だからです。僕は、この同じような経験をしたと思われるクラスの仲間と過ごす時間が楽しいです。そして、名情専はとても良い学校だと僕は思いました。

生徒の声



『私の変化』
高浜市立 南中学校
依田 奈々花

私は、中学校までは不登校で学校にほとんど行ってなかったのですが、高校に入って友達ができるか、勉強についていけるか、そもそも学校にいけるのか不安に思っていました。ですが、入学して数カ月がたった今は毎日学校に行く事ができて、授業もゆっくり進むので、勉強にもついていけています。環境が変わることで、不安な事は増えますが、私は環境が変わった事で、学校に行けるようになりました。これからは自分なりに頑張っていきたいと思います。

『勉強への意欲』
一宮市立 北方中学校
馬場 凱士

勉強への意欲が前向きになりました。今まで学校に行けずにできていなかった勉強を一から学び直すことができ、テスト勉強は今まで何をしていたのか分からなかったけど、友達に聞いたりして今までほとんどやったことがなかった勉強をできるようになり、テストでは自己平均80点ほどを取れるようになりました。

西尾市立 幡豆中学校

西尾市からの通学で遠いですが毎日電車で通学しています。今まで支援学級で少人数クラスにいましたので、多人数クラスでやっていけるかと不安もありましたが、今は気の合う友人もできて高校生活がとても楽しいそうです。いろいろな心配事は1つずつ先生に相談させていただき、不安が取り除けています。名情専に入学出来てよかったです。

豊田市立 末野原中学校

現在高校1年生の娘は、小、中と色々な病気と向き合ってきた中、軽度の知的障害を持ちながら生活を送っています。朝も起きられず苦手な娘は入学してから大好きな電車に乗って通学しています。暗かった娘が入学してから明るくなり毎日の生活が楽しいと言っています。先生やクラスメイトの理解とサポートがある学校に入学してよかったです。

保護者の声

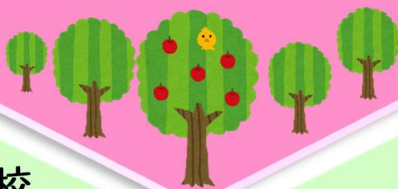

安城市立 安城南中学校

中学校は不登校気味で、高校に入っても毎日登校できるか不安に思っていました。しかし、自ら高校の説明会や体験入学に参加し、行動していく姿をみて、少しずつ不安も消えていきました。今では、たくさんの友達や先生方にも恵まれ、毎日充実した高校生活を送っている様子を見て、とても嬉しく思っています。

豊川市立 東部中学校

入学して間もなく、「バレー部に入りたい」と言いました。通学だけでも時間がかかり、弱音を吐くだろうと思っていましたし、動くことは嫌いだったはずでした。それが、何の心境の変化か、そうやって来た時には本当にびっくりしました。不器用でも楽しいと言って、一生懸命に頑張っている姿を応援できることは、親として嬉しい限りです。

蒲郡市立 形原中学校

小中学校では支援学級に在籍しており大人数でのクラスで過ごせるのか心配でしたが、入学後は情報など興味のある授業や先生方のフォローがあるおかげで勉強が楽しいと言っています。クラスの子もおだやかな子が多く友達も何人か出来たようです。名情専で三年間頑張り、自信をつけて将来の進学や就職へつなげてほしいと思います。

東海市立 名和中学校

入学当初は、苦手な勉強についていけるかどうか不安もありましたが、テストが近づくと自分から進んで、テスト勉強を始め、ノートを見直したりやる気を出している姿を見て、成長を感じられました。高校生活では色々な事を経験し、成長して自立に向けてこれからも頑張っ欲しいです。

保護者の声

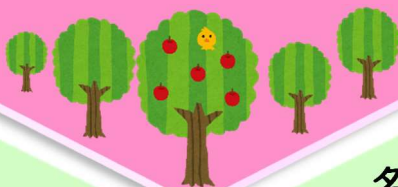

大府市立 大府中学校

中学校では頑張りたいと思ってても、授業のペースについていけず、成績を上げることができませんでした。高校の授業の内容やペースは、本人に合っていて、学力が上がり自信ができました。みんなそれぞれの個性がある中で、自分に合った学校を選びました。自信を一つ一つ積み重ねることで、前向きに生きる力になると思いました。

名古屋市立 扇台中学校

初めての受験を乗り切って4月当初、新しい環境での人間関係がとても気になっていました。でも合宿を終え5月の休日には友達と出かけるようになり、充実した学校生活に安心しています。学習面でも共に過ごす人たちでこんなに変わるものだと言っています。まだ始まったばかりですが、親としては期待が膨らむ日々です。



名情専 Q&A



勉強が苦手です。

授業は基礎からゆっくりじっくり進めていきますので安心してください。また、試験前に勉強会を行い、勉強のサポートをしています。

コミュニケーションが苦手です。

担任の先生が随時教室の中に入って、声掛けをします。そして、コミュニケーションの回り方を教えてくれますので安心してください。

1週間の登校日数は？

高校と同じで毎日登校型（月～金）のシステムをとっています。そして、社会へ出た時の適応力を身に付けています。

授業料軽減制度はありますか？

はい、あります。国の就学支援金と愛知県の授業料軽減措置の対象校です。

登校できるか不安です。

担任・学年主任・学年の先生・校長先生・看護師がいて、心身ともにケアをしてくれるので安心してください。また、スクールカウンセラーもいますので悩みを相談することができます。

個々に合わせて、少しずつ学校に慣れていくよう、生徒の声を聞きながらサポートしています。

高等学校や他の専修学校との違いは？

学習面の徹底したサポートと学校生活で苦手なことの徹底したサポートをしています。また、生徒と教員の距離が近く、教室の中はアットホームな雰囲気です。

支援級に在籍しています。

個々の課題に合わせてサポートします。本人・学校・保護者の方で連携をはかり、学校生活が安心して送れるように寄り添い、サポートしています。

名古屋情報専門学校（名情専） までの交通案内

大府駅から

🚲 自転車で約30分

徳重駅から

🚲 自転車で約20分

🚌 バスで約35分

野並駅から

🚲 自転車で約25分

大高駅から

🚲 自転車で約20分

